

Classic



Classico & Arte Povera



cizeta[®]
■ *Quality Seating Pleasure*

L'AZIENDA
THE COMPANY

*Senza entusiasmo, non si è compiuto
mai niente di grande.*

*Nothing great was ever achieved
without enthusiasm.*

Ralph Waldo Emerson



Un'azienda dalle radici profonde

Benvenuti nel mondo CIZETA.

Con questo catalogo desideriamo presentarVi la nostra azienda, una realtà di successo operante da oltre 30 anni nell'esclusivo "Triangolo della Sedia". Questa provata esperienza caratterizza il nostro marchio in termini di affidabilità, disponibilità e flessibilità, ma è la QUALITÀ ciò che ci distingue veramente sul mercato: la qualità del legno che scegliamo, la qualità della ricerca e sviluppo di nuovi modelli, la qualità del prodotto che lavoriamo con cura, la qualità dei dettagli e la qualità del nostro servizio, basato sulla disponibilità e sulla prontezza del nostro personale nel soddisfare i desideri della clientela più esigente. La nostra forza risiede nell'aver saputo conciliare negli anni l'avanzamento tecnologico dei macchinari con la più fine tradizione artigiana: è questo incontro tra sapienza antica ed evoluzione moderna che ci ha permesso, con orgoglio, di affermarci sul mercato internazionale.

A company with deep roots

Welcome to the world of CIZETA.

This catalogue is an introduction to our company, a successful firm that has been operating in the exclusive "Triangolo della Sedia" business district for over 30 years. Our proven experience is what lends our brand its reliability, availability and flexibility. It is QUALITY, however, that truly distinguishes us from our competitors: the quality of the wood we select, of our research oriented towards developing new models, of our carefully crafted products, of our attention to detail and customer service. Our customer support is founded on the principle of maintaining a qualified staff that is always available to meet the needs of even the most demanding clients. Our strength lies in our ability to join high-tech machinery and equipment to the finest in traditional craftsmanship. This combination of age-old knowledge and modern techniques is the foundation on which we have built our reputation, with pride.



60.000 fusti grezzi disponibili nei nostri magazzini
Stock of 60,000 unfinished frames available



Organizzazione industriale, valori artigianali

Grazie a una continua propensione al miglioramento, oggi disponiamo di 9.000 m² tra reparto produttivo e magazzini, la nostra produzione giornaliera ci consente di garantire una disponibilità immediata di 60.000 fusti grezzi di diversi modelli. La nostra organizzazione è stata così concepita per consentire al cliente di risparmiare sui costi e sui tempi di consegna. CIZETA offre poi un'ampia scelta di modelli: dalle creazioni ricercate frutto del più moderno design agli articoli più classici, dall'arte povera al gusto rustico. Nel corso degli anni la nostra azienda ha diversificato la produzione e oggi è in grado di offrire una vasta gamma di sedie e poltroncine. Lavorando anche su campione, abbiamo la capacità di soddisfare i gusti più diversi, garantendo indistintamente ottima qualità e specifica professionalità. L'azienda si avvale delle più moderne tecnologie per garantire un prodotto all'avanguardia nel rispetto dei tempi di consegna. Ma punta sul valore del prodotto offerto e non rinuncia mai alle mani dell'artigiano. Per offrirvi un marchio di qualità.

A modern business with the values of traditional craftsmanship

Thanks to our constant drive towards self-improvement, today we boast 9.000 square meters of storage and production space, our daily output allows us to guarantee prompt availability of 60.000 unfinished chair frames of various models. Our company was specially designed to help our customers save on costs and delivery times. CIZETA offers a wide range of models, from the most refined modern designs to the strictly classical, including country-style and "arte povera" furniture. Over the years our company has diversified its range of production and today we can offer you a broad range of chairs and armchairs. Working from samples allows us to satisfy all sorts of tastes and still guarantee top quality and a high level of professionalism. We make use of the latest advances in modern technology to ensure cutting-edge products delivered on time. Yet our focus remains the value of our products and we never forget our roots in traditional craftsmanship, nor our overarching goal: the quality of our brand.



100% fabbricato in Italia
100% made in Italy

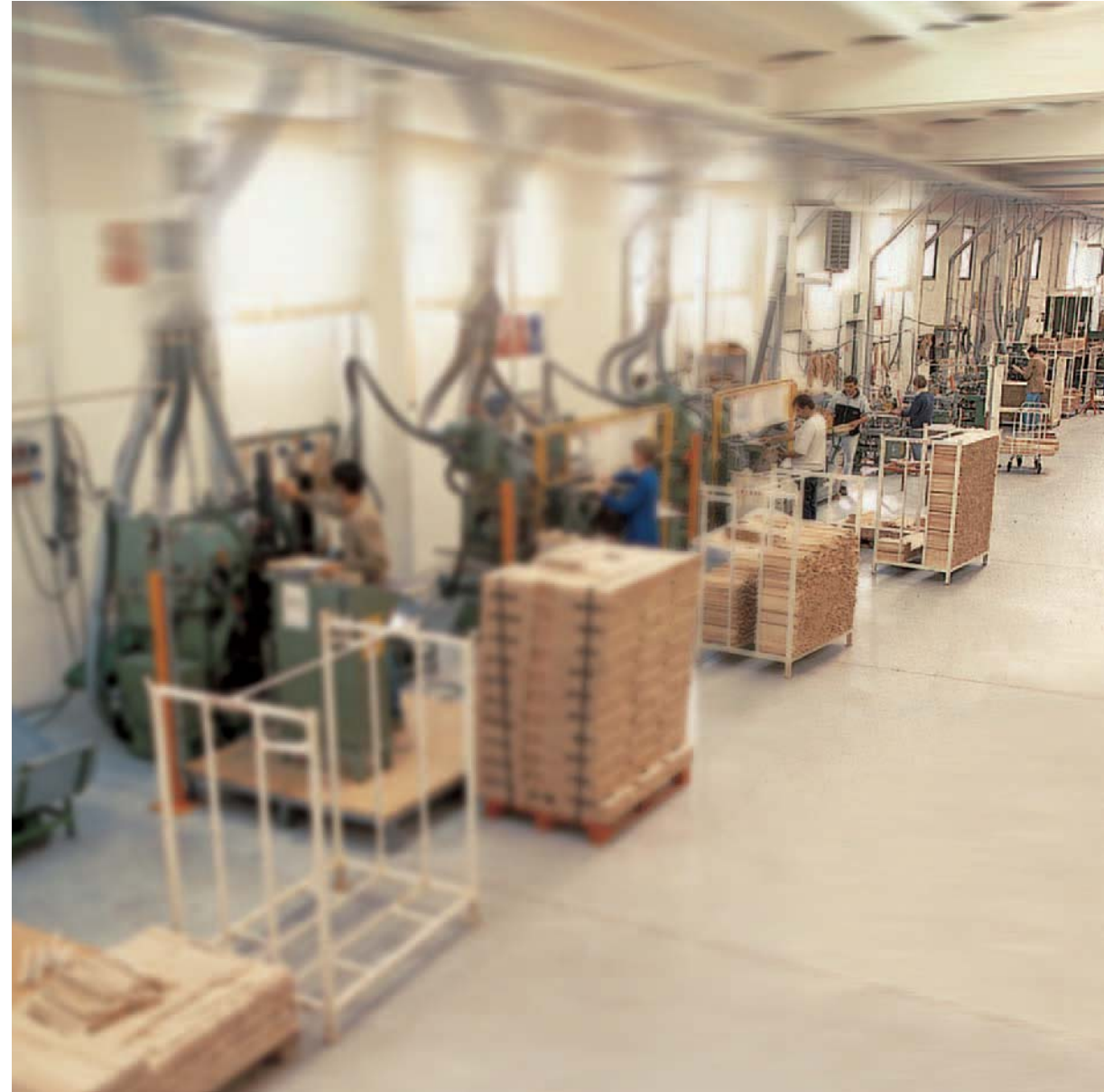

Ogni dettaglio diventa il nostro blasone di Qualità

Il prodotto che offriamo è il risultato di una lunga e accurata ricerca. Dalla scelta della linea all'ideazione del modello, dalla selezione del legno alla tecnica di produzione, dalla lavorazione del materiale all'impiego delle stoffe e delle tinte. Ogni processo è studiato e sviluppato con cura dal nostro team di esperti, fino all'ultimo particolare, fin nel minimo dettaglio.

La cura artigianale che contraddistingue la creazione dei nostri prodotti garantisce la qualità del nostro marchio.

Tutti i componenti dei nostri articoli sono studiati, sviluppati e fabbricati esclusivamente in Italia, con tutte le garanzie che il marchio Made in Italy è in grado di offrire: rispetto per l'ambiente e per il lavoro umano, unicità del design e paternità del marchio, rifiniture curate e garantite. Per la nostra azienda la qualità è un segno distintivo: i nostri articoli sono registrati ed esclusivi.

Ai nostri clienti non resta dunque che scegliere. CIZETA è l'azienda che avete sempre cercato.

Top Quality is in the details

Our products are the result of long, painstaking research on all parts of the process: choice of product lines, creation of models, selection of wood, production techniques, raw material processing, and the use of fabrics and dyes. Each aspect of the process has been subjected to careful study by our team of experts down to the very last detail.

The craftsman-like attention to detail that distinguishes our products from those of competitors is our brand name's guarantee of high quality. All of the components used in our products have been designed, developed and manufactured exclusively in Italy with all of the guarantees that Made in Italy has to offer: respect for the environment and for workers, originality of design and protection of property rights, and carefully executed finishing. Quality is what makes our company stand out from the rest: our products are all exclusive to our company and legally registered. Our customers can rest easy knowing that all that is left for them to do is choose the model that suits their needs. CIZETA is the company you have been looking for.

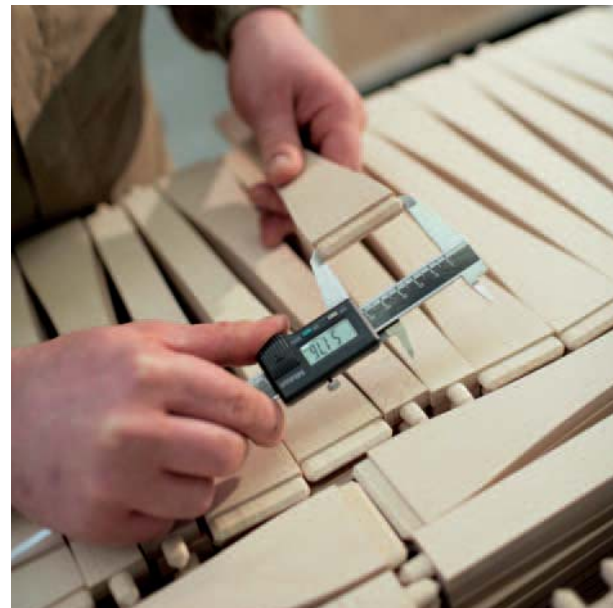

Massima cura dei dettagli
Maximum care to the details

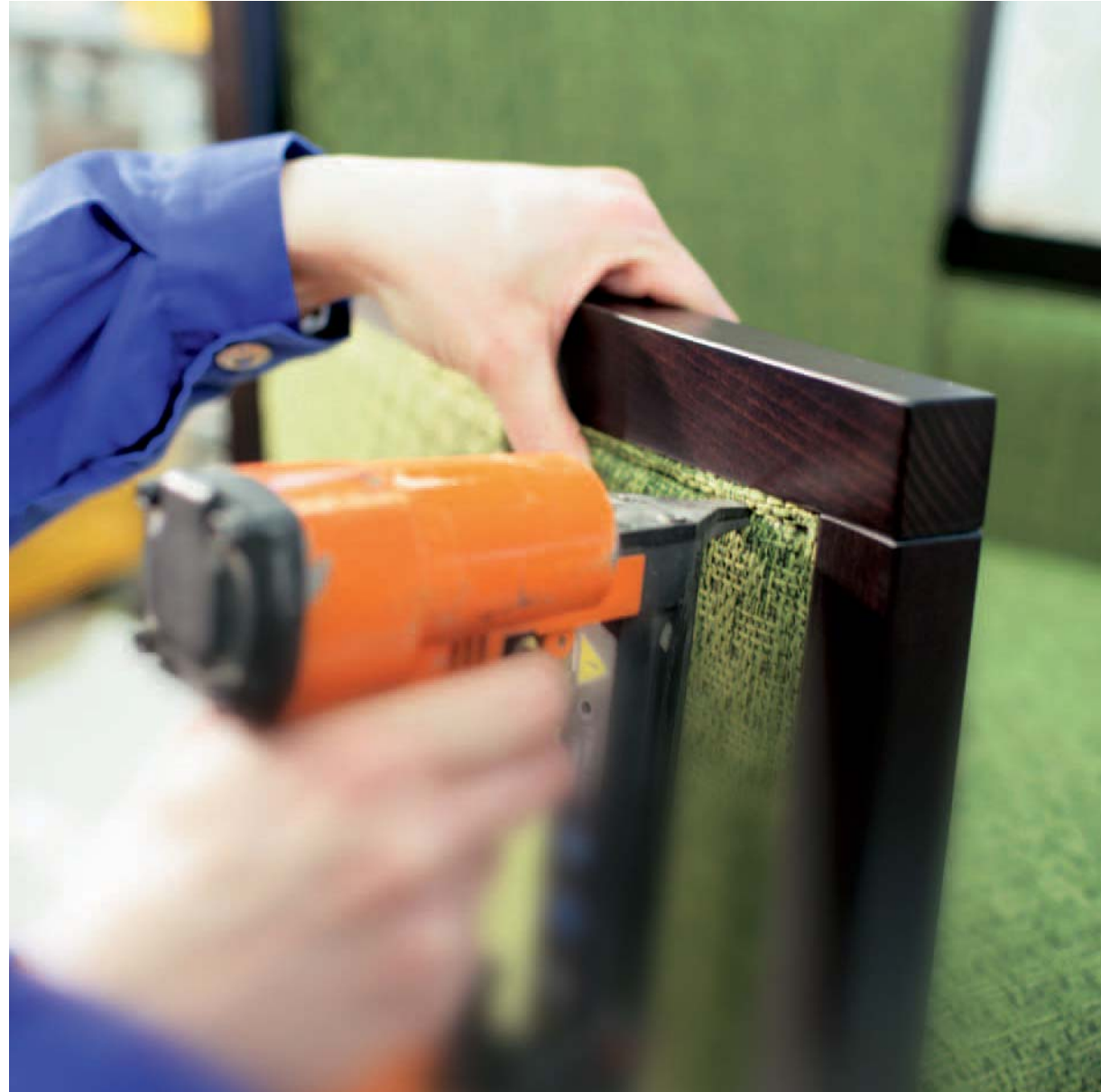

Classico



820

820/P

821

821/P

18



19

820® faggio
 H H A H BDX m³
 97 57 50 51 2 0,39

820/P® faggio
 H H A H H BDX m³
 97 57 61 51 68 1 0,36

821® faggio
 H H A H BDX m³
 97 57 50 51 2 0,39

821/P® faggio
 H H A H H BDX m³
 97 57 61 51 68 1 0,36



800



800®

Fine Serie

faggio

H	H	A	H	BOX	m³
100	56	56	51	2	0,42

800/P



800/P®

Fine Serie

faggio

H	H	A	H	H	BOX	m³
100	56	56	51	69	1	0,42



22

520



520®

h	h	A	h	BOX	m³	i
99	46	47	51	2	0,30	

faggio

521



521®

h	h	A	h	BOX	m³
99	46	47	51	2	0,30

faggio

521/P



521/P®

h	h	A	h	h	BOX	m³
99	47	61	51	70	1	0,31

faggio

23



24

542



25

542

faggio

h h A h BDX m³ i

96 46 44 49 2 0,28



26

573



27

573

faggio

h h A h BOX m³ i

96 46 44 49 2 0,28

510



28

510 faggio

H	H	A	H	BDX	m ³	i
96	46	44	51	2	0,30	

519



519 faggio

H	H	A	H	BDX	m ³
96	46	44	49	2	0,28

519/P



29

519/P faggio

H	H	A	H	A	BDX	m ³
96	47	61	51	70	1	0,30

539/P



539/P faggio
 H H A H BOX m³
 96 47 61 51 70 1 0,30

539



539 faggio
 H H A H BOX m³
 96 46 44 49 2 0,28

541



541 faggio
 H H A H BOX m³ 
 96 46 44 47 2 0,28

511



32

511 faggio

96	46	44	48	2	0,28	

540



540 faggio

96	46	44	49	2	0,28	

382



33

382 faggio

94	46	44	47	2	0,26



34

832



832[®] faggio

h	h	A	h	BDX	m ³
94	55	50	51	2	0,39

835



835[®] faggio

h	h	A	h	BDX	m ³
94	55	50	51	2	0,39

35









36

810



37

810 [®]					faggio	
						
92	53	50	50	2	0,39	

843



38

843® faggio

H	H	A	H	BOX	m³
93	53	46	49	2	0,32

845



845® faggio

H	H	A	H	BOX	m³
93	53	46	49	2	0,32



39

900



900
faggio
H H A H BOX m³
76 38 110 53 1 0,10



Kit di Montaggio

42



850



43

850[®] faggio

H	H	A	H	BOX	m ³
97	56	50	51	2	0,39

852



852® faggio
 H H A H BOX m³
 97 56 50 51 2 0,39

851



851® faggio
 H H A H BOX m³
 97 56 50 51 2 0,39

Arte Povera



325



48

325 faggio

H	H	A	H	BOX	m ³
91	45	43	49	2	0,25

325/L



325/L faggio

H	H	A	H	BOX	m ³
91	45	43	47	2	0,25

326



49

326 faggio

H	H	A	H	BOX	m ³
91	45	43	49	2	0,25

302



50

302 faggio

H	H	A	H	BOX	m ³
91	47	43	49	2	0,26

302/P



302/P faggio

H	H	A	H	H	BOX	m ³
91	47	61	51	70	1	0,28

303



303 faggio

H	H	A	H	BOX	m ³
91	47	43	49	2	0,26

700



51

700 faggio

H	H	A	H	BOX	m ³	i
91	47	43	49	2	0,26	

543



52

543 faggio
 H H A H BDX m³
 94 46 43 47 2 0,25

543/B



543/B faggio
 H H A H BDX m³
 94 46 43 47 2 0,25

544



544 faggio
 H H A H BDX m³
 94 46 43 47 2 0,25

545



53

545 faggio
 H H A H BDX m³
 94 46 43 47 2 0,25

408



54

408 faggio
 H H A H BDX m³
 94 46 43 47 2 0,25

558



558 faggio
 H H A H BDX m³
 94 46 43 47 2 0,25

570



570 faggio
 H H A H BDX m³
 94 46 43 47 2 0,25

575



575 faggio
 H H A H BDX m³
 94 46 43 48 2 0,25

55

556



56

556 faggio
 H H A H BOX m³
 94 46 43 47 2 0,25

702/G



702/G faggio
 H H A H BOX m³
 94 45 43 49 2 0,26

560



560 faggio
 H H A H BOX m³
 94 46 43 48 2 0,25

561



57

561 faggio
 H H A H BOX m³
 94 46 43 48 2 0,25

425



58

425 faggio
H 94 W 46 D 43 S 49 BOX 2 m³ 0,25

559



559 faggio
H 94 W 46 D 43 S 47 BOX 2 m³ 0,25

60



572



572

faggio

H	H	A	H	BOX	m ³
91	51	46	48	2	0,28

572/P



61

572/P

faggio

H	H	A	H	H	BOX	m ³
91	51	61	51	68	1	0,28



574/P



574/P

faggio

h	h	A	h	BOX	m ³
91	51	61	51	1	0,28

574



574

faggio

h	h	A	h	BOX	m ³
91	51	46	49	2	0,28

610

620

630

633



64

65

610 faggio

H	H	A	H	BOX	m ³	i
91	51	46	49	2	0,26	

620 faggio





H	H	A	H	BOX	m ³	i
91	51	46	49	2	0,28	

630 faggio

H	H	A	H	BOX	m ³	i
91	51	46	49	2	0,28	

633 faggio

H	H	A	H	BOX	m ³	i
91	51	46	49	2	0,28	

052		taggio	
			
91	51	46	49
			
2	0,28		

A wooden chair with a high back and a striped cushion. The chair is made of dark wood and features a high, curved backrest with a decorative carved element in the center. The seat is upholstered in a cushion with horizontal stripes in shades of orange, yellow, and red. The chair has four legs and a simple wooden frame.

643 faggio
 91 51 46 49 2 0,28

645



645		faggio					
91	51	46	49	2	0,28		



379



379 faggio

H	H	A	H	BOX	m ³
93	49	46	48	2	0,28

380



380 faggio/frassino

H	H	A	H	BOX	m ³
88	47	47	48	2	0,28

220

250

280

381

405



72

73

220 faggio/frassino

h	h	A	h	BOX	m ³
88	45	45	47	2	0,26

250 faggio

h	h	A	h	BOX	m ³
88	45	45	47	2	0,26

280 faggio

h	h	A	h	BOX	m ³
88	45	45	47	2	0,26

381 faggio/frassino

h	h	A	h	BOX	m ³
95	51	46	47	2	0,28

405 faggio

h	h	A	h	BOX	m ³
93	46	43	47	2	0,25

74



347



75

347

faggio/frassino

h	h	A	h	BOX	m ³
100	48	47	48	2	0,30

345

76



345 faggio
H 97 W 43 D 43 H 47 BOX 2 m³ 0,26

346



346 faggio
H 97 W 46 D 42 H 46 BOX 2 m³ 0,30



77

360/C



78

360/C faggio/frassino

H	H	A	H	H	BOX	m ³
100	60	60	48	72	1	0,42

360



360 faggio/frassino

H	H	A	H	BOX	m ³
97	51	50	47	2	0,30

360/CD



79

360/CD faggio/frassino

H	H	A	H	H	BOX	m ³
105	100	59	53	76	1	0,42

220



legno / faggio
wood / beech

peso / weight Kg 4,5
consumo stoffa cm* 16
fabric requirement cm* 16
imballo / box dim. H97 x L47 x P58

pag. 72

250



legno / faggio
wood / beech

peso / weight Kg 5,3
consumo stoffa cm* 16
fabric requirement cm* 16
imballo / box dim. H97 x L47 x P58

pag. 72

326



legno / faggio
wood / beech

peso / weight Kg 5,2
consumo stoffa cm* 16
fabric requirement cm* 16
imballo / box dim. H97 x L46 x P55

pag. 49

345



legno / faggio
wood / beech

peso / weight Kg 6,3
consumo stoffa cm* 16
fabric requirement cm* 16
imballo / box dim. H97 x L47 x P57

pag. 76

280



legno / faggio
wood / beech

peso / weight Kg 4,5
consumo stoffa cm* 16
fabric requirement cm* 16
imballo / box dim. H97 x L47 x P58

pag. 72

302



legno / faggio
wood / beech

peso / weight Kg 5,3
consumo stoffa cm* 16
fabric requirement cm* 16
imballo / box dim. H97 x L47 x P57

pag. 50

346



legno / faggio
wood / beech

peso / weight Kg 7,3
consumo stoffa cm* 28
fabric requirement cm* 28
imballo / box dim. H104 x L48 x P61

pag. 76

347



legno / faggio, frassino
wood / beech, ash

peso / weight Kg 9,0
consumo stoffa cm* 28
fabric requirement cm* 28
imballo / box dim. H102 x L51 x P61

pag. 75

82

302/P



legno / faggio
wood / beech

peso / weight Kg 7
consumo stoffa cm* 27
fabric requirement cm* 27
imballo / box dim. H97 x L50 x P62

pag. 50

303



legno / faggio
wood / beech

peso / weight Kg 5,3
consumo stoffa cm* 16
fabric requirement cm* 16
imballo / box dim. H97 x L47 x P57

pag. 51

325



legno / faggio
wood / beech

peso / weight Kg 4,9
consumo stoffa cm* 16
fabric requirement cm* 16
imballo / box dim. H97 x L46 x P55

pag. 48

325/L



legno / faggio
wood / beech

peso / weight Kg 4,9
consumo stoffa cm* 16
fabric requirement cm* 16
imballo / box dim. H97 x L46 x P55

pag. 48

360



legno / faggio, frassino
wood / beech, ash

peso / weight Kg 6,7
consumo stoffa cm* 16
fabric requirement cm* 16
imballo / box dim. H104 x L51 x P61

pag. 78

360/C



legno / faggio, frassino
wood / beech, ash

peso / weight Kg 9,5
consumo stoffa cm* 28
fabric requirement cm* 28
imballo / box dim. H105 x L57 x P71

pag. 78

360/CD



legno / faggio, frassino
wood / beech, ash

peso / weight Kg 14
consumo stoffa cm* 28
fabric requirement cm* 28
imballo / box dim. H105 x L57 x P71

pag. 79

379



legno / faggio
wood / beech

peso / weight Kg 5,2
consumo stoffa cm* 28
fabric requirement cm* 28
imballo / box dim. H93 x L47 x P61

pag. 71

83

380®



legno / faggio, frassino
wood / beech, ash

peso / weight Kg 6,6
consumo stoffa cm* 28
fabric requirement cm* 28
imballo / box dim. H97 x L47 x P61

pag. 71

381®



legno / faggio
wood / beech

peso / weight Kg 6,5
consumo stoffa cm* 28
fabric requirement cm* 28
imballo / box dim. H97 x L47 x P61

pag. 73

519



legno / faggio
wood / beech

peso / weight Kg 6,0
consumo stoffa cm* 46
fabric requirement cm* 46
imballo / box dim. H97 x L47 x P61

pag. 28

519/P



legno / faggio
wood / beech

peso / weight Kg 7,2
consumo stoffa cm* 57
fabric requirement cm* 57
imballo / box dim. H104 x L48 x P61

pag. 29

382



legno / faggio
wood / beech

peso / weight Kg 5,3
consumo stoffa cm* 16
fabric requirement cm* 16
imballo / box dim. H97 x L47 x P57

pag. 33

405



legno / faggio
wood / beech

peso / weight Kg 5,2
consumo stoffa cm* 16
fabric requirement cm* 16
imballo / box dim. H97 x L46 x P55

pag. 73

520®



legno / faggio
wood / beech

peso / weight Kg 7,5
consumo stoffa cm* 52
fabric requirement cm* 52
imballo / box dim. H104 x L48 x P61

pag. 23



521®



legno / faggio
wood / beech

peso / weight Kg 7,5
consumo stoffa cm* 55
fabric requirement cm* 55
imballo / box dim. H104 x L48 x P61

pag. 23

84

408



legno / faggio
wood / beech

peso / weight Kg 4,7
consumo stoffa cm* 16
fabric requirement cm* 16
imballo / box dim. H97 x L46 x P55

pag. 54

425®



legno / faggio
wood / beech

peso / weight Kg 5,0
consumo stoffa cm* 16
fabric requirement cm* 16
imballo / box dim. H97 x L46 x P55

pag. 58

521/P®



legno / faggio
wood / beech

peso / weight Kg 8,1
consumo stoffa cm* 55
fabric requirement cm* 55
imballo / box dim. H104 x L48 x P61

pag. 23

539



legno / faggio
wood / beech

peso / weight Kg 5,7
consumo stoffa cm* 16
fabric requirement cm* 16
imballo / box dim. H97 x L47 x P61

pag. 31

510



legno / faggio
wood / beech

peso / weight Kg 6,6
consumo stoffa cm* 57
fabric requirement cm* 57
imballo / box dim. H104 x L48 x P61

pag. 28



511



legno / faggio
wood / beech

peso / weight Kg 5,4
consumo stoffa cm* 16
fabric requirement cm* 16
imballo / box dim. H97 x L47 x P61

pag. 32



539/P



legno / faggio
wood / beech

peso / weight Kg 7
consumo stoffa cm* 27
fabric requirement cm* 27
imballo / box dim. H104 x L48 x P61

pag. 30

540



legno / faggio
wood / beech

peso / weight Kg 5,7
consumo stoffa cm* 16
fabric requirement cm* 16
imballo / box dim. H97 x L47 x P61

pag. 32



85

541



legno / faggio
wood / beech

peso / weight Kg 5,4
consumo stoffa cm* 16
fabric requirement cm* 16
imballo / box dim. H97 x L47 x P61

pag. 31



542



legno / faggio
wood / beech

peso / weight Kg 6,6
consumo stoffa cm* 16
fabric requirement cm* 16
imballo / box dim. H97 x L47 x P61

pag. 25



559



legno / faggio
wood / beech

peso / weight Kg 4,7
consumo stoffa cm* 16
fabric requirement cm* 16
imballo / box dim. H97 x L46 x P55

pag. 58

560



legno / faggio
wood / beech

peso / weight Kg 5,4
consumo stoffa cm* 16
fabric requirement cm* 16
imballo / box dim. H97 x L46 x P55

pag. 57

543



legno / faggio
wood / beech

peso / weight Kg 4,7
consumo stoffa cm* 16
fabric requirement cm* 16
imballo / box dim. H97 x L46 x P55

pag. 52

543/B



legno / faggio
wood / beech

peso / weight Kg 4,7
consumo stoffa cm* 16
fabric requirement cm* 16
imballo / box dim. H97 x L46 x P55

pag. 52

561



legno / faggio
wood / beech

peso / weight Kg 5,4
consumo stoffa cm* 16
fabric requirement cm* 16
imballo / box dim. H97 x L46 x P55

pag. 57

570



legno / faggio
wood / beech

peso / weight Kg 4,7
consumo stoffa cm* 16
fabric requirement cm* 16
imballo / box dim. H97 x L46 x P55

pag. 55

86

544



legno / faggio
wood / beech

peso / weight Kg 4,7
consumo stoffa cm* 16
fabric requirement cm* 16
imballo / box dim. H97 x L46 x P55

pag. 53

545



legno / faggio
wood / beech

peso / weight Kg 4,7
consumo stoffa cm* 16
fabric requirement cm* 16
imballo / box dim. H97 x L46 x P55

pag. 53

572



legno / faggio
wood / beech

peso / weight Kg 5,3
consumo stoffa cm* 16
fabric requirement cm* 16
imballo / box dim. H97 x L47 x P61

pag. 61

572/P



legno / faggio
wood / beech

peso / weight Kg 7,3
consumo stoffa cm* 27
fabric requirement cm* 27
imballo / box dim. H97 x L50 x P62

pag. 61

87

556



legno / faggio
wood / beech

peso / weight Kg 4,7
consumo stoffa cm* 16
fabric requirement cm* 16
imballo / box dim. H97 x L46 x P55

pag. 56

558



legno / faggio
wood / beech

peso / weight Kg 4,7
consumo stoffa cm* 16
fabric requirement cm* 16
imballo / box dim. H97 x L46 x P55

pag. 54

573



legno / faggio
wood / beech

peso / weight Kg 5,7
consumo stoffa cm* 33
fabric requirement cm* 33
imballo / box dim. H102 x L47 x P57

pag. 27



574



legno / faggio
wood / beech

peso / weight Kg 5,5
consumo stoffa cm* 16
fabric requirement cm* 16
imballo / box dim. H97 x L47 x P61

pag. 63

574/P



legno / faggio
wood / beech

peso / weight Kg 7,0
consumo stoffa cm* 27
fabric requirement cm* 27
imballo / box dim. H97 x L50 x P62

pag. 63

575



legno / faggio
wood / beech

peso / weight Kg 4,8
consumo stoffa cm* 16
fabric requirement cm* 16
imballo / box dim. H97 x L46 x P55

pag. 55

645



legno / faggio
wood / beech

peso / weight Kg 5,5
consumo stoffa cm* 16
fabric requirement cm* 16
imballo / box dim. H97 x L47 x P61

pag. 68



700



legno / faggio
wood / beech

peso / weight Kg 5,3
consumo stoffa cm* 16
fabric requirement cm* 16
imballo / box dim. H97 x L47 x P57

pag. 51



610



legno / faggio
wood / beech

peso / weight Kg 5,2
consumo stoffa cm* 16
fabric requirement cm* 16
imballo / box dim. H97 x L47 x P61

pag. 64



620



legno / faggio
wood / beech

peso / weight Kg 5,5
consumo stoffa cm* 16
fabric requirement cm* 16
imballo / box dim. H97 x L47 x P61

pag. 64



702/G



legno / faggio
wood / beech

peso / weight Kg 5,4
consumo stoffa cm* 16
fabric requirement cm* 16
imballo / box dim. H97 x L47 x P57

pag. 56

800®



legno / faggio
wood / beech

peso / weight Kg 7,9
consumo stoffa cm* 28
fabric requirement cm* 28
imballo / box dim. H106 x L57 x P67

pag. 21

88

630



legno / faggio
wood / beech

peso / weight Kg 5,5
consumo stoffa cm* 16
fabric requirement cm* 16
imballo / box dim. H97 x L47 x P61

pag. 64



632



legno / faggio
wood / beech

peso / weight Kg 5,5
consumo stoffa cm* 16
fabric requirement cm* 16
imballo / box dim. H97 x L47 x P61

pag. 66



800/P®



legno / faggio
wood / beech

peso / weight Kg 9,3
consumo stoffa cm* 28
fabric requirement cm* 28
imballo / box dim. H105 x L57 x P71

pag. 21

810®



legno / faggio
wood / beech

peso / weight Kg 7,6
consumo stoffa cm* 30
fabric requirement cm* 30
imballo / box dim. H107 x L51 x P71

pag. 37

633



legno / faggio
wood / beech

peso / weight Kg 5,5
consumo stoffa cm* 16
fabric requirement cm* 16
imballo / box dim. H97 x L47 x P61

pag. 65



643



legno / faggio
wood / beech

peso / weight Kg 5,5
consumo stoffa cm* 16
fabric requirement cm* 16
imballo / box dim. H97 x L47 x P61

pag. 67



820®



legno / faggio
wood / beech

peso / weight Kg 8,0
consumo stoffa cm* 58
fabric requirement cm* 58
imballo / box dim. H107 x L51 x P71

pag. 18

820/P®



legno / faggio
wood / beech

peso / weight Kg 8,5
consumo stoffa cm* 58
fabric requirement cm* 58
imballo / box dim. H99 x L63 x P58

pag. 18

89

821®



legno / faggio
wood / beech

peso / weight Kg 7,7
consumo stoffa cm* 30
fabric requirement cm* 30
imballo / box dim. H107 x L51 x P71

pag. 19

821/P®



legno / faggio
wood / beech

peso / weight Kg 8,2
consumo stoffa cm* 30
fabric requirement cm* 30
imballo / box dim. H99 x L63 x P58

pag. 19

852®



legno / faggio
wood / beech

peso / weight Kg 6,6
consumo stoffa cm* 30
fabric requirement cm* 30
imballo / box dim. H105 x L56 x P70

pag. 44

900



legno / faggio
wood / beech

peso / weight Kg 10,5
consumo stoffa cm* 90
fabric requirement cm* 90
imballo / box dim. H25 x L101 x P39

pag. 40

832®



legno / faggio
wood / beech

peso / weight Kg 7,3
consumo stoffa cm* 30
fabric requirement cm* 30
imballo / box dim. H107 x L51 x P71

pag. 35

835®



legno / faggio
wood / beech

peso / weight Kg 7,3
consumo stoffa cm* 30
fabric requirement cm* 30
imballo / box dim. H107 x L51 x P71

pag. 35

843®



legno / faggio
wood / beech

peso / weight Kg 6,0
consumo stoffa cm* 28
fabric requirement cm* 28
imballo / box dim. H100 x L47 x P67

pag. 38

845®



legno / faggio
wood / beech

peso / weight Kg 6,0
consumo stoffa cm* 28
fabric requirement cm* 28
imballo / box dim. H100 x L47 x P67

pag. 38

850®



legno / faggio
wood / beech

peso / weight Kg 6,7
consumo stoffa cm* 58
fabric requirement cm* 58
imballo / box dim. H105 x L56 x P70

pag. 43

851®



legno / faggio
wood / beech

peso / weight Kg 6,5
consumo stoffa cm* 30
fabric requirement cm* 30
imballo / box dim. H105 x L56 x P70

pag. 45

Finiture e rivestimenti / Fabrics and finishings

I colori dei legni e dei rivestimenti presenti su questo catalogo, sono puramente indicativi e non sono da intendersi fedeli alla reale tonalità per inevitabili limiti di riproduzione. Ci riserviamo la facoltà di variare, in qualsiasi momento, questa gamma senza nessun preavviso.

The colours of wood types and fabrics in this catalogue are purely an example and are not to be considered true to the real colours due to the inevitable limitations of reproduction. We reserve the right to make changes to this range at any time without prior notice.

Sedili in paglia / Straw seats

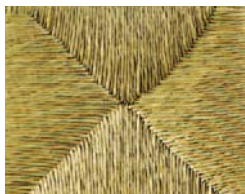

Paglia vera

SEDUTE IN PAGLIA VERA DISPONIBILI A RICHIESTA PER I MODELLI:
SEA GRASS SEAT AVAILABLE ON DEMAND FOR MODELS:
220 - 250 - 280 - 302 - 303 - 325 - 325/L - 326 - 345 - 346 - 347
360 - 360/C - 360/CD - 379 - 380 - 381 - 382 - 405 - 408 - 425 - 511
539 - 540 - 541 - 542 - 543 - 543/B - 544 - 545 - 556 - 558 - 559 - 560
561 - 570 - 572 - 574 - 575 - 610 - 620 - 630 - 632 - 633 - 643 - 645
700 - 702/G

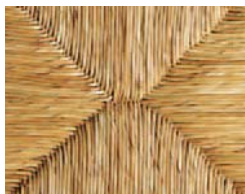

Paglia di Riso

SEDUTE IN PAGLIA DI RISO
DISPONIBILI A RICHIESTA PER I
MODELLI:
RICE STRAW SEAT AVAILABLE
ON DEMAND FOR MODELS:
220 - 250 - 280



Paglia di segala

SEDUTE IN PAGLIA DI SEGALA
DISPONIBILI PER I MODELLI:
RYE STRAW SEAT AVAILABLE
FOR MODELS:
381

Finiture legno / Wood finishings



Faggio tinto naturale



Faggio tinto ciliegio



Faggio tinto ciliegio scuro



Faggio tinto ciliegio francia



Faggio tinto rovere chiaro



Faggio tinto noce chiaro



Faggio tinto noce canaletto



Faggio tinto noce nazionale



Faggio tinto noce anticato
lavorazione manuale



Faggio tinto noce standard



Faggio tinto noce 122



Faggio tinto caffè



Faggio tinto wengè

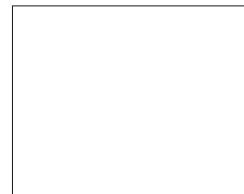

LE FINITURE STANDARD PRESENTATE IN QUESTO CATALOGO SONO INDICATIVE. CIZETA È IN GRADO DI REALIZZARE ULTERIORI FINITURE SU SPECIFICA RICHIESTA DEL CLIENTE.

STANDARD FINISHES INCLUDED IN THIS CATALOG ARE ONLY EXAMPLES. CIZETA IS ABLE TO REALIZE FURTHER FINISHES ACCORDING TO CUSTOMER REQUEST.

Rivestimenti - Cat. 1 / Fabrics - Cat. 1



Liserè Rosso 1



Liserè Verde 2

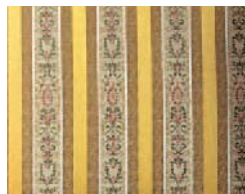

Liserè Giallo 3



Liserè Blu 4



Liserè Rosa 5



Panama Ecrù 000



Panama Nocciola 400



Panama Marrone 402



Panama Arancio 302



Panama Rosso 301



Panama Bordeaux 303



Panama Blu Royal 702



Panama Grigio scuro 600

Rivestimenti - Cat. 1 / Fabrics - Cat. 1



Reginarca Beige 411



Reginarca Nocciola 406



Reginarca Testa di moro 405



Reginarca Rosso scuro 318



Reginarca Verde salvia 802



Reginarca Azzurro 700



Reginarca Grigio perla 605



Reginarca Grigio quarzo 601

Rivestimenti - Cat. 2 / Fabrics - Cat. 2



K508 Rosso 20

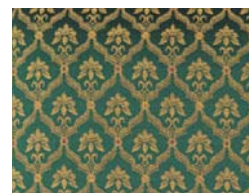

K508 Verde 70

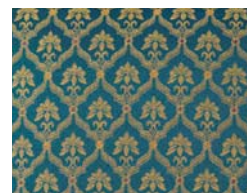

K508 Blu 30



K508 Beige 10

Rivestimenti - Cat. 2 / Fabrics - Cat. 2



Salento Beige 110



Salento Rosso 120



Salento Verde 160



Salento Blu 130



Stephanie Beige 1225



Stephanie Bordeaux 1239



Stephanie Verde 1216

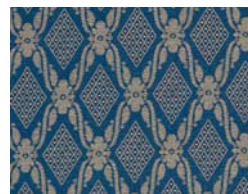

Stephanie Blu 1298



Vanessa Beige 2301



Vanessa Giallo 1701



Vanessa Rosa 1901

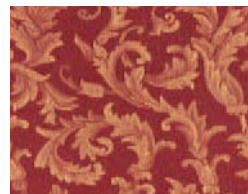

Vanessa Bordeaux 1401



Vanessa Verde salvia 2001



Vanessa Blu 1601



Rivestimenti - Cat. 2 / Fabrics - Cat. 2



Dama Beige 02



Dama Lattemiele 201

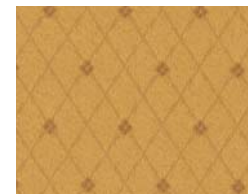

Dama Giallo 10



Dama Marrone 04



Dama Bordeaux 01



Dama Malva 90



Dama Verde 50



Dama Blu 60

Rivestimenti - Cat. 3 / Fabrics - Cat. 3



Eco Beige 18



Eco Porpora 45



Eco Verde salvia 63



Eco Blu 57

Rivestimenti - Cat. 4 / Fabrics - Cat. 4



Universal 500 Panna 101

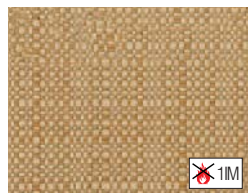

Universal 500 Beige 400

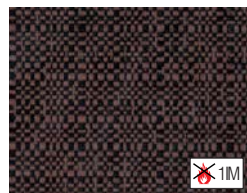

Universal 500 Marrone 421



Universal 500 Rosso 309

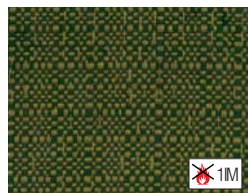

Universal 500 Verde 801



Universal 500 Blu notte 705

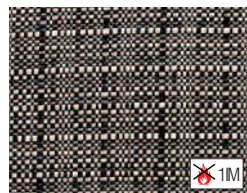

Universal 500 Grigio 600

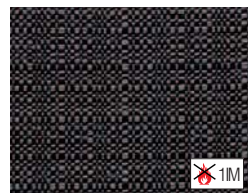

Universal 500 Fumo di Londra 601



Universal 700 Panna 101



Universal 700 Beige 400



Universal 700 Marrone 421



Universal 700 Rosso 305



Universal 700 Verde 801



Universal 700 Blu notte 705



Universal 700 Grigio 600



Universal 700 Fumo di Londra 601

Rivestimenti - Cat. 5 / Fabrics - Cat. 5



Skill Bianco 1



Skill Avorio 3



Skill Sabbia 25



Skill Tortora 27



Skill Marrone 7



Skill Testa di moro 28



Skill Arancio 12



Skill Rosso 13



Skill Bordeaux 32



Skill Blu notte 22



Skill Grigio 23

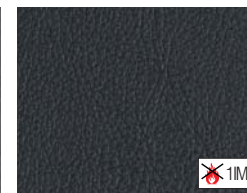

Skill Nero 24



Vulcano-T 11609 Beige 2225

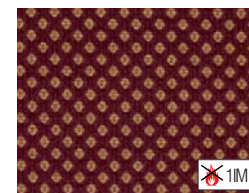

Vulcano-T 11609 Bordeaux 2239

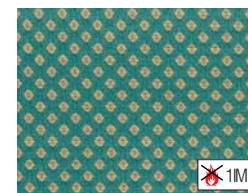

Vulcano-T 11609 Verde 2216



Vulcano-T 11609 Blu 2298

Rivestimenti - Cat. 6 / Fabrics - Cat. 6



Ikarus Barrè Beige 02



Ikarus Barrè Oro 31



Ikarus Barrè Mattone 40



Ikarus Barrè Moro 92



Ikarus Barrè Salvia 900

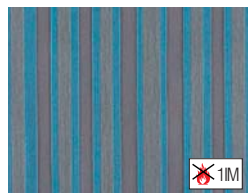

Ikarus Barrè Cielo 806



Ikarus Barrè Lilla 801



Ikarus Barrè Grafite 91



Lake 1 - 4163 Bianco 100

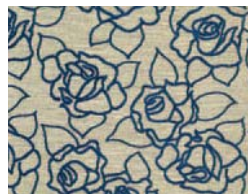

Lake 1 - 4163 Blu 700



Lake 1 - 4163 Marrone 400



Lake 1 - 4163 Nero 200

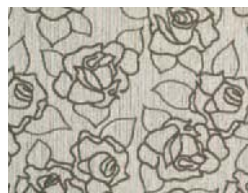

Lake 2 - 4163 Bianco 100

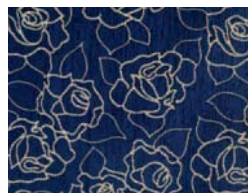

Lake 2 - 4163 Blu 700

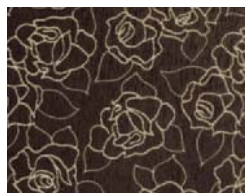

Lake 2 - 4163 Marrone 400

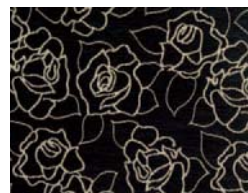

Lake 2 - 4163 Nero 200

Rivestimenti - Cat. 6 / Fabrics - Cat. 6



Pensiero Bianco 100



Pensiero Beige 400



Pensiero Bordeaux 300

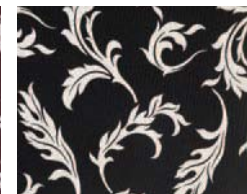

Pensiero Nero 200

Rivestimenti - Cat. 7 / Fabrics - Cat. 7



Zircone Avorio 400



Zircone Sabbia 404



Zircone Verde chiaro 804



Zircone Marrone 405



Zircone Ocra 301



Zircone Bordeaux 303



Zircone Verde oliva 601



Zircone Blu 705

Rivestimenti - Cat. 8 / Fabrics - Cat. 8



Polo Bufalino Bianco latte BCO



Polo Bufalino Biscotto 014



Polo Bufalino Testa di moro 017



Polo Bufalino Rosso scuro 007



Polo Bufalino Verde 023



Polo Bufalino Grigio chiaro 008



Polo Bufalino Grigio scuro 010

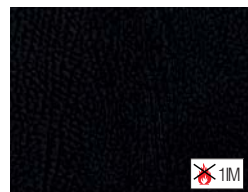

Polo Bufalino Nero NRO



Polo Nappa Bianco latte BCO



Polo Nappa Biscotto 014

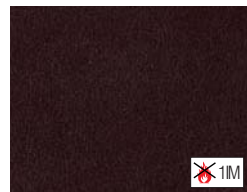

Polo Nappa Testa di moro 017



Polo Nappa Rosso scuro 007



Polo Nappa Verde 023



Polo Nappa Grigio chiaro 008



Polo Nappa Grigio scuro 010



Polo Nappa Nero NRO

Rivestimenti - Cat. 10 / Fabrics - Cat. 10



Fenice Panna 100



Fenice Mattone 402



Fenice Rosso 300



Fenice Testa di moro 401



Fenice Blu 700



Fenice Perla 600



Fenice Antracite 601



Fenice Nero 200

Rivestimenti - Cat. 12 / Fabrics - Cat. 12



Steel Lace 2/A



Steel Lace 2/B



Steel Lace 6/A

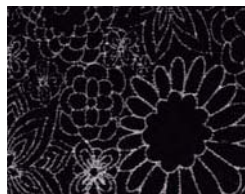

Steel Lace 6/B

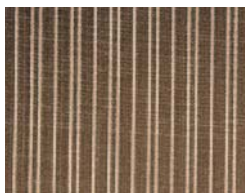

Steel Line 2/A



Steel Line 2/B

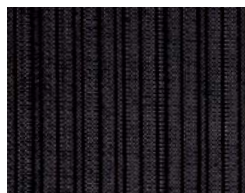

Steel Line 6/A



Steel Line 6/B

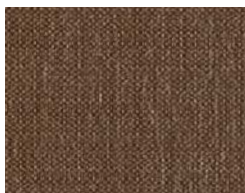

Steel Plain 2/A



Steel Plain 2/B



Steel Plain 6/A

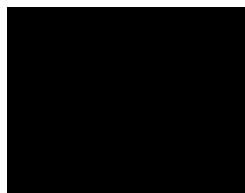

Steel Plain 6/B

Cat.	Tessuti	CO	MA	PL	PLTR	PU	PVC	VI
1	Liserè			100%				
	Panama	100%						
	Reginarca			100%				
2	K508			60%				40%
	Stephanie			60%				40%
	Vanessa	65%		35%				
	Salento	50%		50%				
	Dama			55%				45%
3	Eco	54%		46%				
4	Universal 500 ✕		63%	37%				
	Universal 700 ✕		63%	37%				
5	Skill ✕	18%		12%		1%	69%	
	Vulcano 11609 ✕		56%	44%				
6	Ikarus Barrè ✕			46%	54%			
	Lake			100%				
	Pensiero	42%		48%				10%
7	Zircone ✕			100%				
8	Polo Bufalino ✕	27%		13%		1%	59%	
	Polo Nappa ✕	27%		13%		1%	59%	
10	Fenice ✕				100%			
12	Steel			34%				66%

Composizione tessuti / Fabrics composition

CO	Cotone	CO	Cotton
MA	Modacrilico	MA	Modacrylic
PL	Poliestere	PL	Polyester
PLTR	Poliestere Trevira	PLTR	Polyester Trevira
PU	Poliuretano	PU	Polyurethane
PVC	Polivinilcloruro	PVC	Polyvinyl Chloride
VI	Viscosa	VI	Viscose

Note informative / Informative notes

I prodotti contrassegnati con il simbolo  sono disponibili su richiesta anche nella versione poltroncina con braccioli applicati.

The products marked with the symbol are available on demand also in the armchair version (with applied arms).



 Impilabile / Stackable.

Le fotografie del presente catalogo ed il contenuto delle stesse sono di proprietà esclusiva. Tutti i diritti di legge sono riservati.

The photos of this catalogue and their content are of exclusive property. All legal rights reserved.

La misura relativa all'altezza della seduta, riportata nelle tabelle tecniche, si riferisce esclusivamente ai modelli fotografati nel presente catalogo.

The height of the seat indicated in the technical charts is exclusively referred to the models photographed in this catalogue.

* Il consumo della stoffa è stato calcolato per rotoli di altezza 140 cm, di tessuto in tinta unita ed è valido per quantità superiori ai 10 pezzi. Il fabbisogno potrebbe variare per piccole quantità o per tessuti da centrare o da allineare. In questi casi pertanto è opportuno richiedere informazioni al nostro ufficio tecnico.

* Fabric requirement is calculated for rolls high 140 cm and is valid for plain fabrics and for quantities over 10 pieces. This requirement could change for small quantities or for fabrics with stripes or patterns to line up. Therefore in these cases we suggest you to contact our technical office.

Cerchiamo continuamente di migliorare la qualità dei nostri prodotti facendo attenzione a non modificarne il disegno. Tutti i diritti sono riservati. Nessuna parte di questa pubblicazione può essere riprodotta, registrata o trasmessa in nessuna forma o per alcun motivo (elettronico, meccanico, fotocopiato, registrato o altro) senza il preventivo permesso del proprietario del copyright. I trasgressori saranno perseguiti a termini di legge. I prodotti commercializzati dall'azienda sono solo quelli presenti nelle schede tecniche.

We are continuously striving to improve the quality standards in our products, without modifying the general appearance of same. Therefore we reserve the right to make these changes without prior notice to the purchaser. All rights reserved. No part of this publication may be reproduced, stored or transmitted in any form by any means (electronic, mechanical, photocopying, recording or otherwise) without the prior permission of the copyright owner. Violators will be prosecuted to the full extent of the law. The products commercialized by the company are the suitable ones in the technical cards.

Note



110

111





112

113





114

115





116

117





Vi ringraziamo per aver preso visione degli articoli contenuti nella presente pubblicazione e Vi invitiamo se interessati a richiedere il catalogo della collezione "Modern Chairs" per avere una panoramica completa dei prodotti da noi offerti.

We thank you for looking at the models included in this catalog and we invite you, if you are interested in it, to ask us the catalog for our "Modern Chairs" collection in order to have complete survey of our production.

Via Grava Lunga, 4
Fraz. Medeuzza
33048 San Giovanni al Natisone
Udine - Italy

Tel. +39 0432 758667 / +39 0432 758141
Fax +39 0432 758784 / +39 0432 758628
www.cizetasedie.it
info@cizetasedie.it

printing grafiche manzanesi

edizione luglio 2012
copyright © 2012 by cizeta srl
made and printed in italy

Campione promozionale gratuito
non destinato alla vendita.
Escluso IVA art. 2, Comma 3,
Lettera C DPR 633/72 esonerato
da bolla di accompagnamento
art. 4, Punto 6 DPR 627/78.

Cizeta Srl

Via Grava Lunga, 4
Fraz. Medeuzza
33048 S. Giovanni al Nat.
Udine / ITALY

Tel. +39 0432 758667
+39 0432 758141
Fax +39 0432 758784
+39 0432 758628

www.cizetasedie.it
info@cizetasedie.it